

Agenzia delle Entrate
CATASTO FABBRICATI
 Ufficio Provinciale di
 Milano

Dichiarazione protocollo n. _____ del _____	
Planimetria di u.i.u. in Comune di Giussano	
Via Carroccio	civ. 5
Identificativi Catastali: Sezione: Foglio: 10 Particella: 113 Subalterno: 715	Compilata da: Belotti Flavio Iscritto all'albo: Architetti Prov. Como N. 1558

Scheda n. 1 Scala 1:200

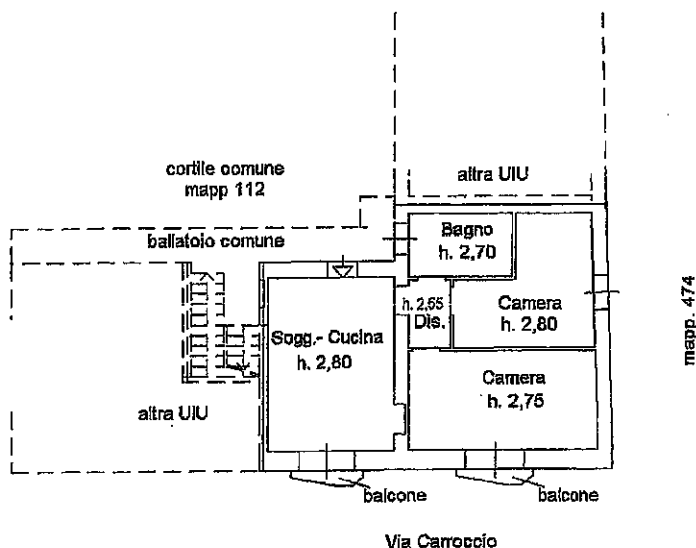

PIANO PRIMO

